Editorial Julio 2026

10.07.2026

A cuatro manos

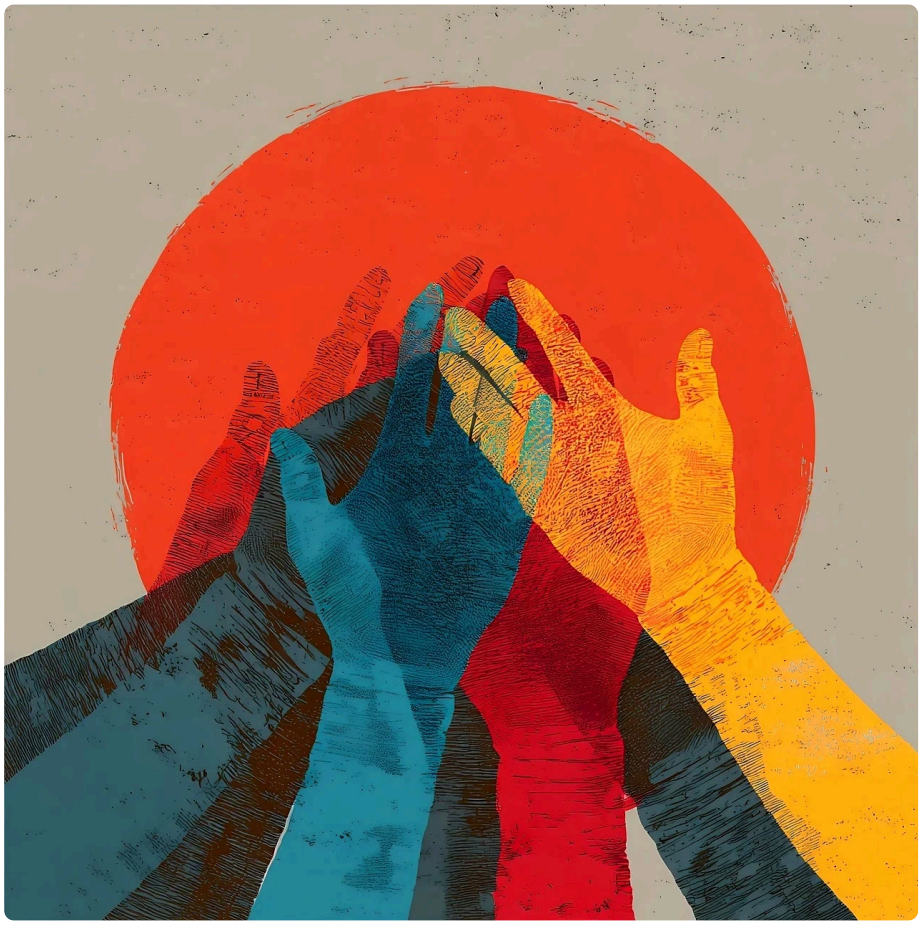

Córdoba cumplía 450 años, la ocasión lo ameritaba. Rondaba en nuestros pensamientos desde hacía largo tiempo. Y pusimos, finalmente, manos a la obra. Al principio, cuatro manos. Después se sumaron muchas, necesarias, acogedoras, valientes, generosas y desinteresadas. Llenas de talento, de inquietudes, de ideas, de palabras, de creación. Y fuimos moldeando esta criatura, que hoy está cumpliendo 3 años, 37 apariciones, plenas de luz. La idea, seguramente no muy original, consistía en ofrecer una revista digital que mirara transversalmente la cultura local y universal. Que reparara en el detalle, en el hacer independiente, en la libertad creativa, en la pasión

silenciosa. Para que estalle, se expanda, se difunda. Ser un puente, un pasamanos, entre aquellos que tienen algo para decir y mostrar, y los que están ávidos, hambrientos de que les sean reveladas esas emociones. Barajamos varios nombres para llamarnos. Nuestra mediterránea esencia nos alumbró, y así elegimos **Tierra Media**, esta ciudad entre dos océanos. Luego vinieron charlas, amigos del palo, los primeros textos, las imágenes, el inspirado logo de Buede, las pruebas y los errores. Que persisten, pero que nos dejan alertas para mejorar cada vez. Y salimos al ruedo virtual, el 10 de julio de 2023. Como para probar, vio?. Y la respuesta de ustedes, nuestros lectores, fue más que alentadora. A partir de ahí, todos los 10 un nuevo desafío, un nuevo número, una nueva posibilidad de mostrarlos y mostrarnos. Feria del Libro, Noche de las Lecturas, Exposición en el Buen Pastor, Conversatorios varios como el del Museo Municipal de Arte Contemporáneo y la Biblioteca Córdoba y, más reciente, el lanzamiento de *Los libros de Tierra Media*. Una comunidad lectora que crece, una comunidad de tierramedierxs que se amplía. Felices de tener un promedio mensual que se aproxima a los 60 mil lectores. Gratuita, autogestiva, libre. Apenas si ponemos un link a cafecitos que llegan casi a cuentagotas. Pero firmes, convencidos y orgullosos. No somos más que un puñado de manos, cabezas y corazones haciendo lo que nos apasiona. Y en estos tiempos de alegrías escasas, poder estar cumpliendo 3 años con un proyecto independiente, es satisfacción y compromiso. Resistimos desde el amor. Gracias por acompañarnos en esta loca aventura editorial.

Editoriales →